

## PLANTA DE SINALIZAÇÃO HORIZONTAL E VERTICAL

Escala: 1/250  
FAIXA AMARELA = 37,80m²  
FAIXA BRANCA = 120,64m²

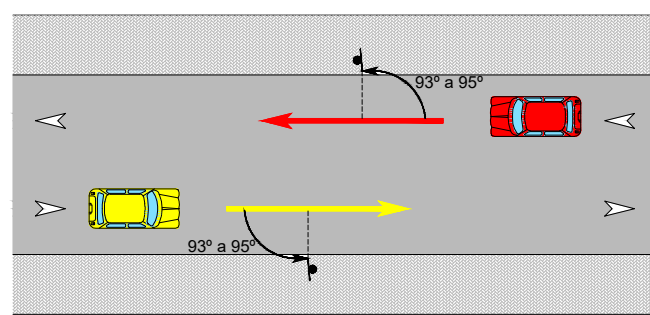

POSICIONAMENTO NA VIA  
Escala: 1/500

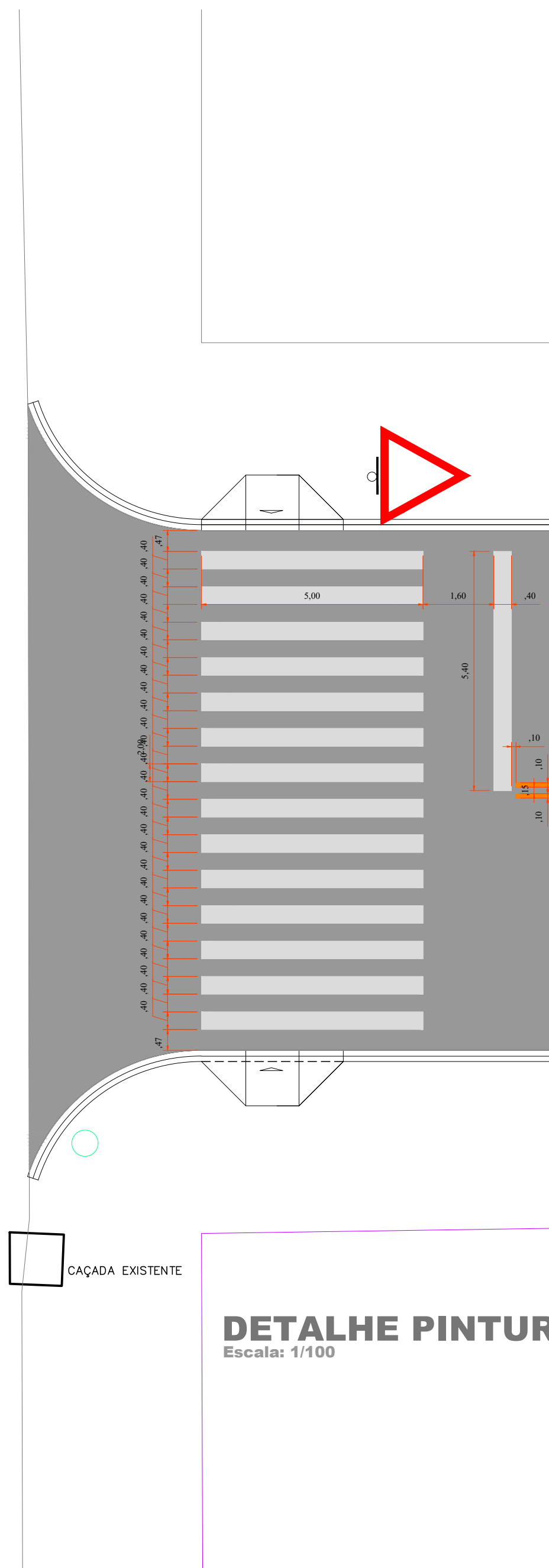
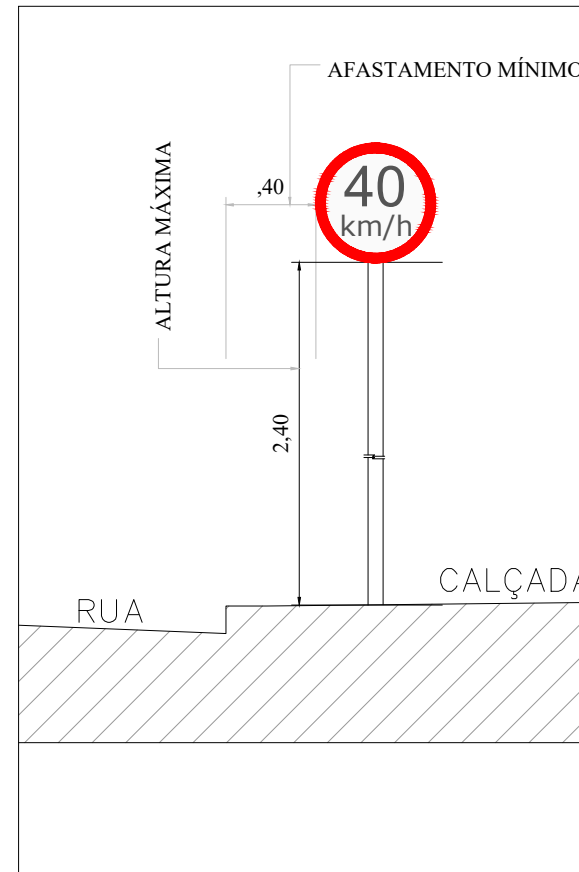

DETALHE POSIÇÃO DE PLACA  
Escala: 1/25

### Legenda

- Muros
- Bocas de Lobo - BL
- Pontos de Verificação - PV

MODELO	CÓDIGO	m²/UNID.	QUANT.
	R-02	0,24m²	04
	R19/40	0,20	04

Revisões da Planilha			
-	Comentários	Autor	Data
01	Revisão Geral	Rubens/Evandro	29/07/2025
-	--	-	--

APPROVAÇÃO DO MUNICÍPIO	APPROVAÇÃO DA SAÚDE PÚBLICA
-------------------------	-----------------------------

PROJETO	Município de Capanema - Paraná		
RECAPEAMENTO ASFÁLTICO EM CBUQ	Rua Maranhão entre Avenida Independência e Rua Tamoios - Bairro São Cristóvão - Capanema Pr.		
CONTEÚDO	LOGRADOURO	GEOREFERÊNCIA	PROJETO
Planta Sinalização Horizontal e Vertical, Detalhe Pintura, Detalhe Posição da Placa e Posição na Via	Rua Maranhão e Rua Tamoios	25°39'33.89"S 53°48'13.57"O	20/07/2025
RESPONSÁVEL TÉCNICO	Nº CHACOTE	Nº GLEBA/QUADRA	SETOR
RUBENS L.R. SOUZA	-	-	N.E.
CRÉDITO: RS-08/2015-0	BAIRRO/LOCALIDADE	DESENHISTA	PROJETO
Engenheiro Civil e de Segurança do Trabalho	Bairro São Cristóvão	EVANDRO CESAR MALINSKI	ÁV
DATA	ÁREA TOTAL	EDICIA	INDICADA
Julho de 2025	2.815,31m²	Indicada	Indicada

PRÉFETO MUNICIPAL	ÚNICA
-------------------	-------